Med. regleta de enchufes "vari med
4-veces, Cable en espiral

Z2K07024

DESCRIPCIÓN DEL PRODUCTO

Material de la carcasa	aluminio anodizado
Tipo de Fijación	garra universal para raíl medicinal y para tubos redondos, para uso móvil
De acuerdo a normativa	DIN EN 60601-1-1
Cable alimentación	Cable en espiral 1-3 m, antibacterial con enchufe medicinal
Tamaño del cable	1,5 mm²
Trazabilidad	con fecta de fabricación en el cable y el enchufe
Cubierta de protección	se bloquea automáticamente, se abre solo con herramienta
Numero de enchufes	4 enchufes, girados 90°, con suficente espacio entre ellos
Indicativo de operación	verde

PACKAGING UNIT: PIEZA

Width Box1	0,15 m
Height Box1	0,12 m
Length Box1	0,50 m
Weight Box1	0,50 kg

Made in Germany

© provita medical gmbh & co. kg – Technische Änderungen vorbehalten.

Z2K07024

Med. regleta de enchufes "vari med

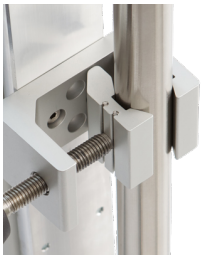

Tecnología

de acuerdo con la normativa EN 60601-1

con caracasa de aluminio de alta calidad

Seguridad

sin riego de lesiones por los cantos redondeados

los enchufes no se desconectan facilemnte

Made in Germany

© provita medical gmbh & co. kg – Technische Änderungen vorbehalten.