Sicherungsring
für Rundrohraufnahme Ø 38 mm

Z2N00002

PRODUKTBESCHREIBUNG

Eigengewicht	0,1 kg
Inklusive	2x Gewindestift M6
Material	Edelstahl
Zur Befestigung an	Rundrohr Ø 38 mm
Höhe	15 mm
Außendurchmesser	50 Ø in mm

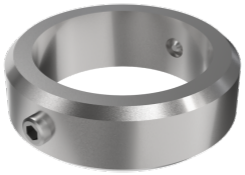

Made in Germany

© provita medical gmbh & co. kg – Technische Änderungen vorbehalten.

Z2N00002

Sicherungsring

Made in Germany

© provita medical gmbh & co. kg – Technische Änderungen vorbehalten.